

F L O O R P L A N

PONDOK INDAH
TOWNHOUSE

AMARYLLIS TYPE MIDDLE 1

BEDROOMS : 4 + MAID 1

FLOOR : 4

NO. : A6

LG FLOOR



G FLOOR

2ND FLOOR



3RD FLOOR

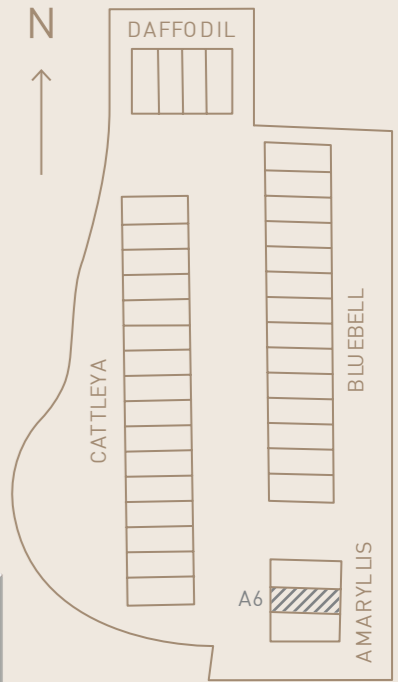

LAYOUT AMARYLLIS TYPE MIDDLE 1

BEDROOMS : 4 + MAID 1

FLOOR : 4

NO. : A6

LG FLOOR

G FLOOR

2ND FLOOR

3RD FLOOR

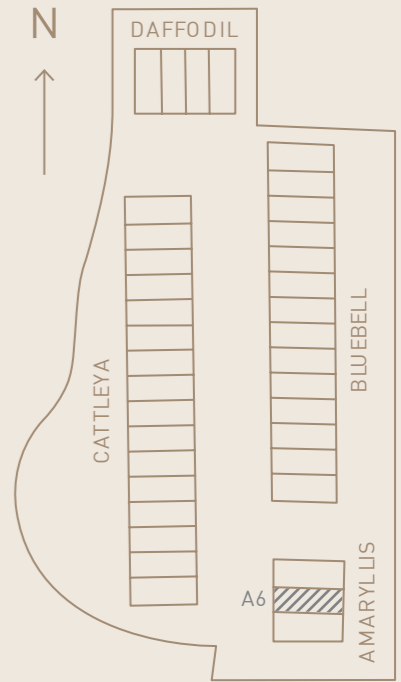
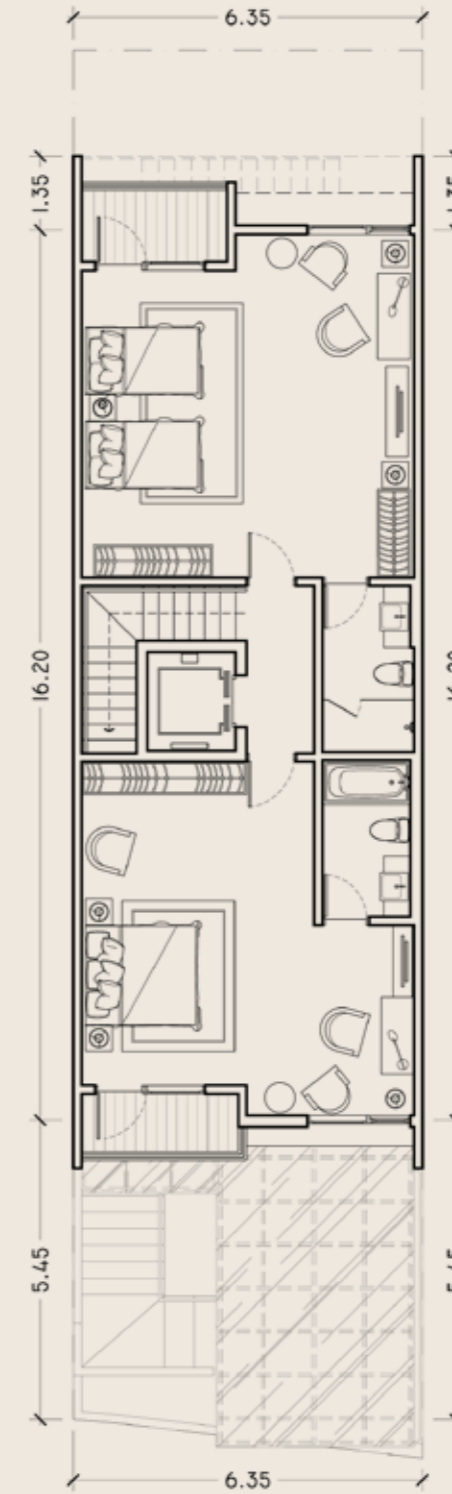
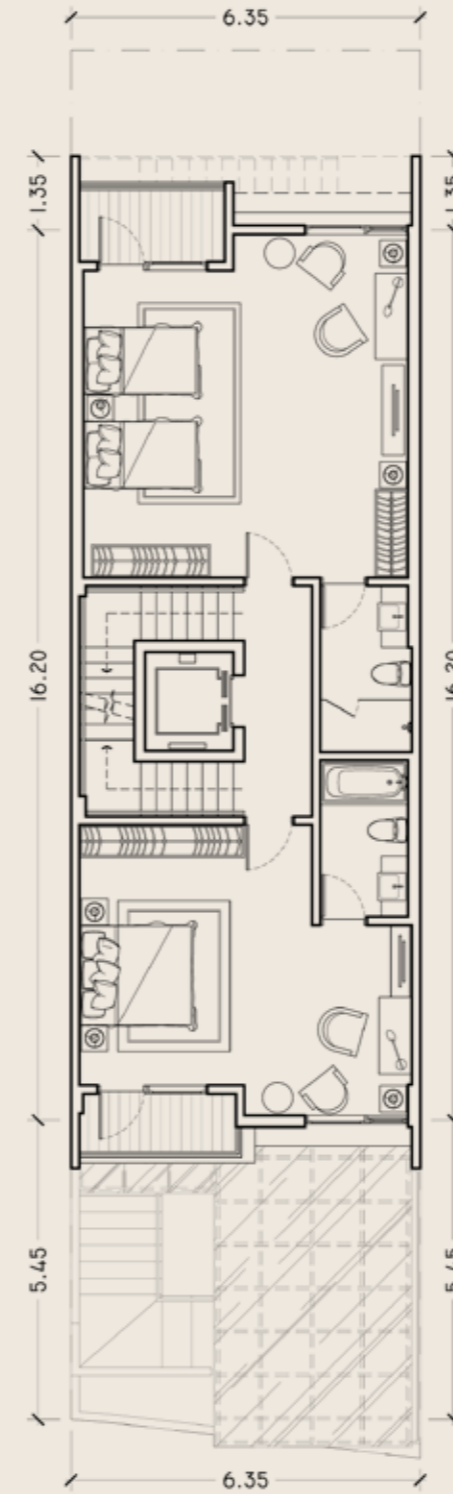
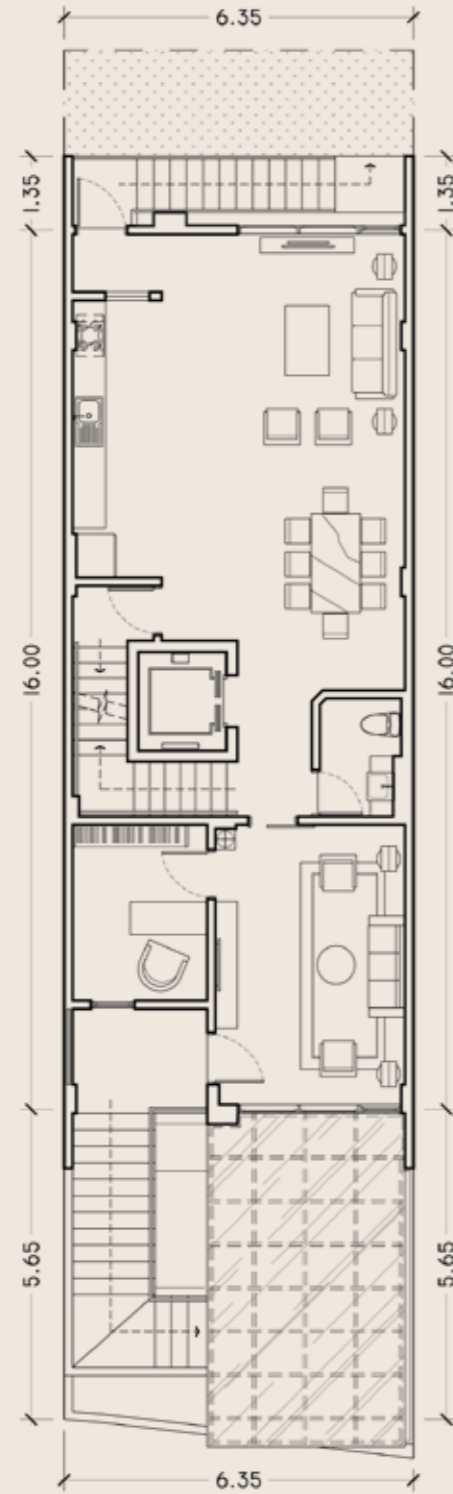
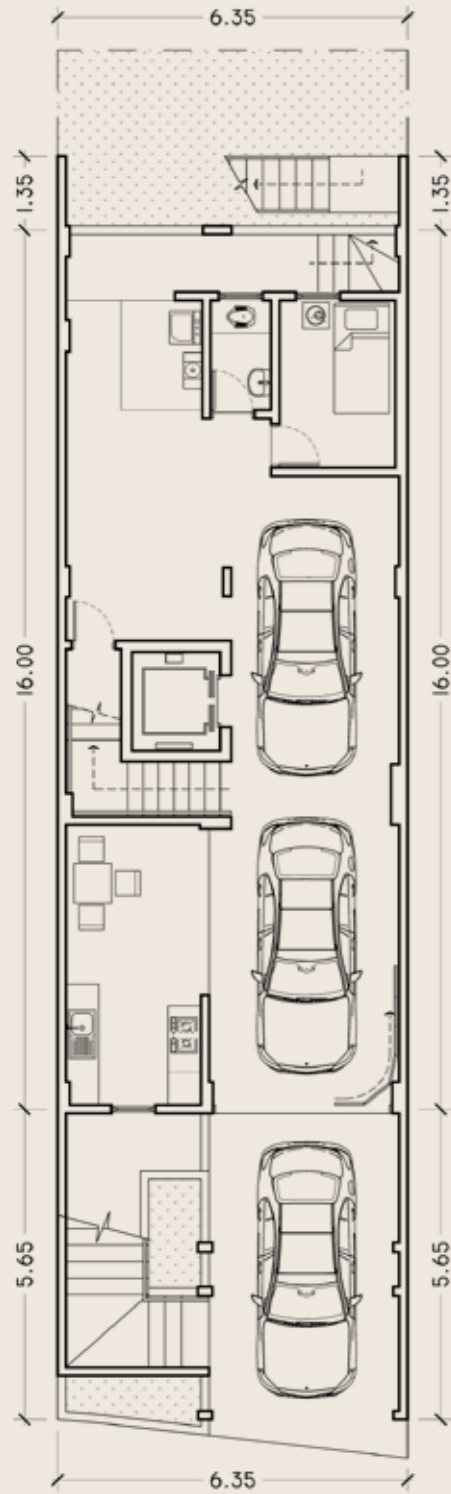

AMARYLLIS TYPE CORNER 1

BEDROOMS : 4 + MAID 1

FLOOR : 4

NO. : A2

LG FLOOR



G FLOOR

2ND FLOOR

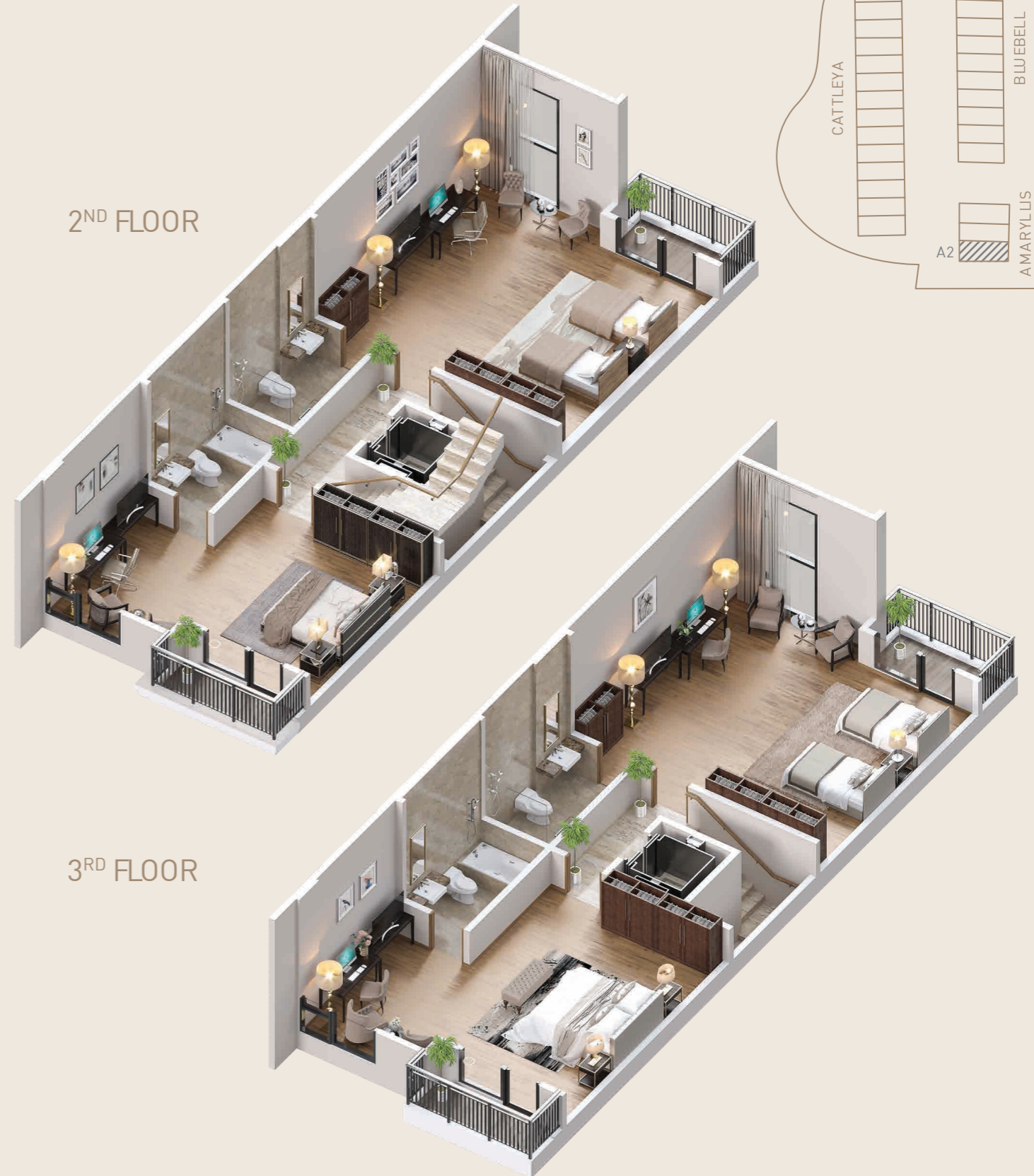

3RD FLOOR

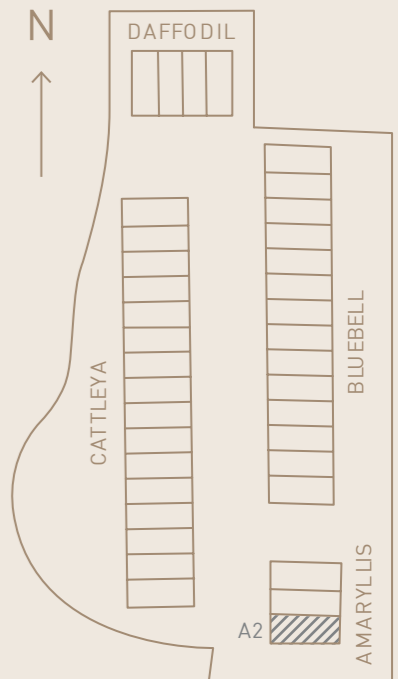

LAYOUT AMARYLLIS TYPE CORNER 1

BEDROOMS : 4 + MAID 1

FLOOR : 4

NO. : A2

LG FLOOR

G FLOOR

2ND FLOOR

3RD FLOOR

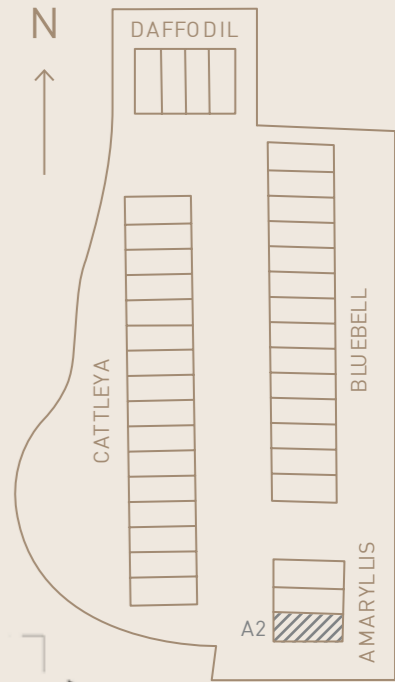
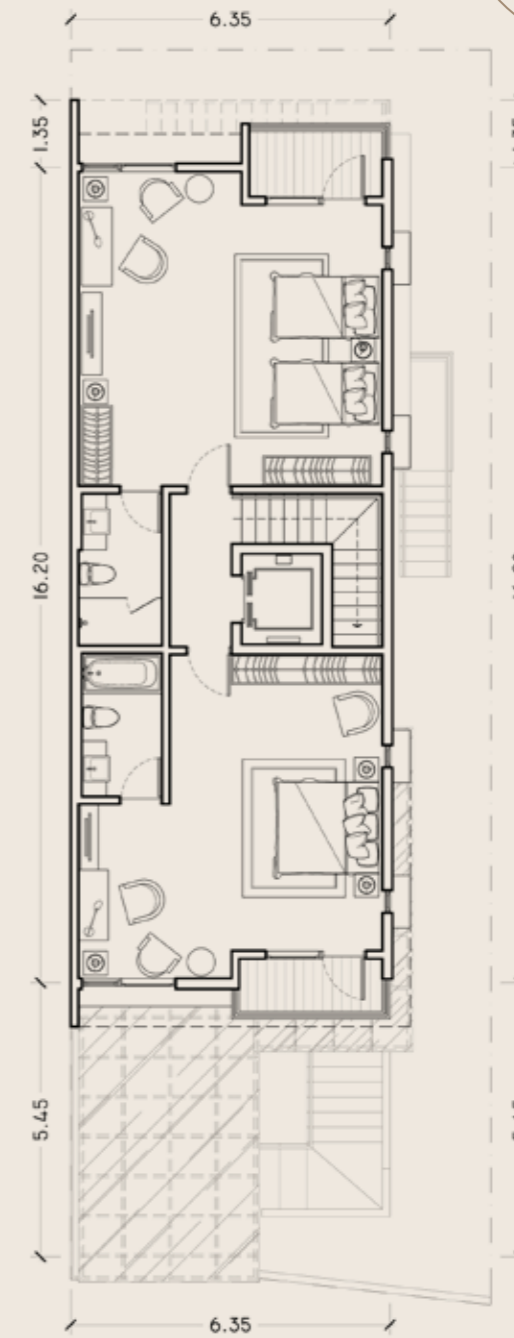
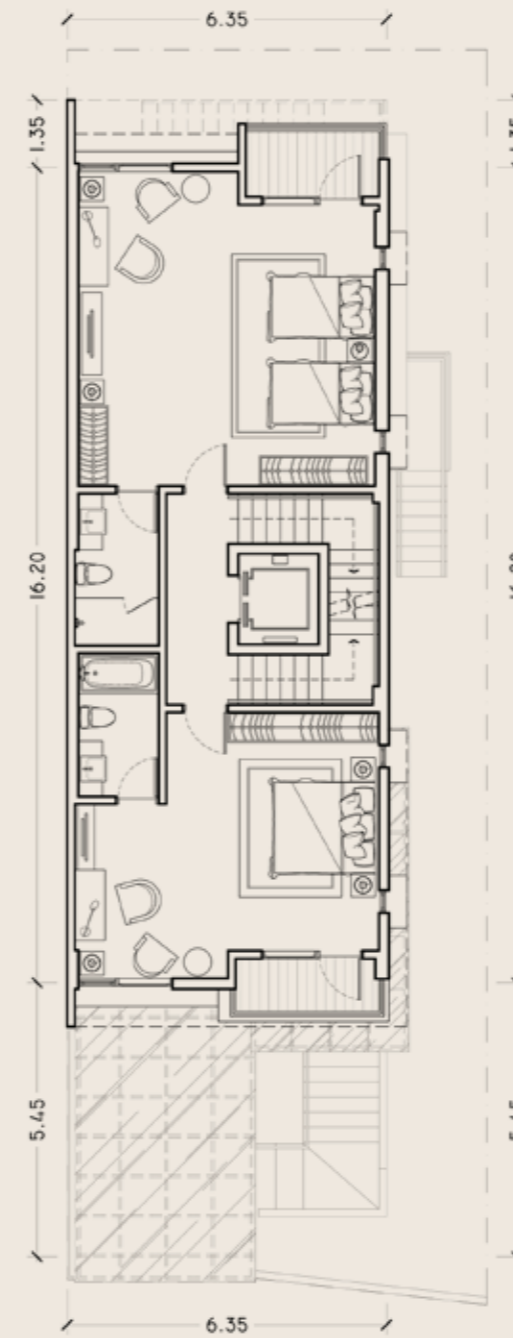
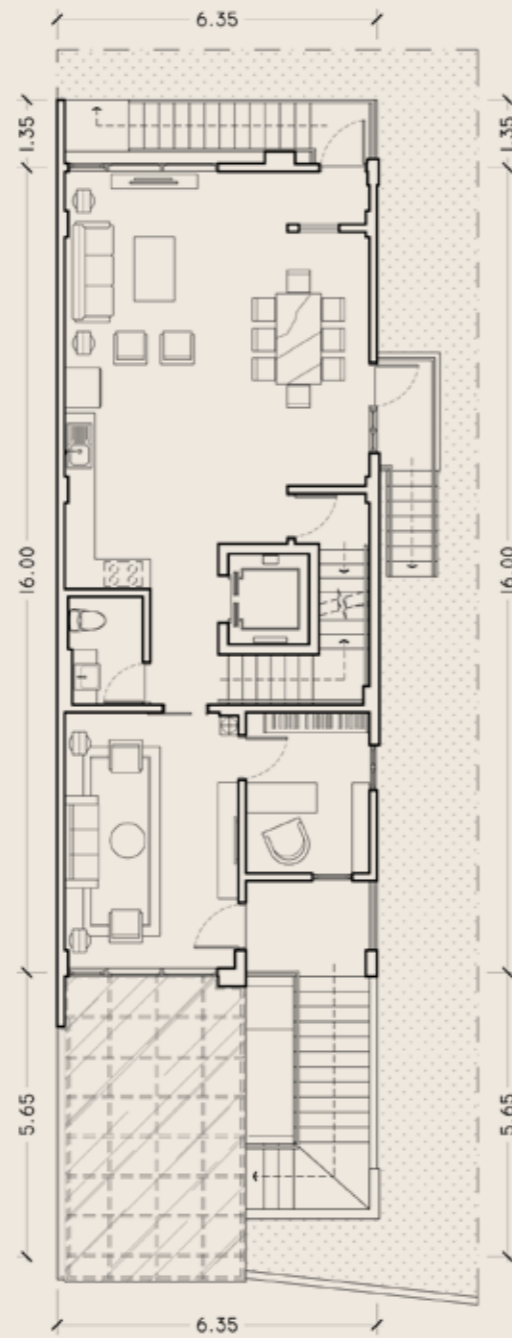

BLUEBELL TYPE MIDDLE 3

BEDROOMS : 4 + MAID 2
FLOOR : 3
NO. : B22, B26, B30,
: B32, B36, B38, B40

LG FLOOR



G FLOOR



2ND FLOOR

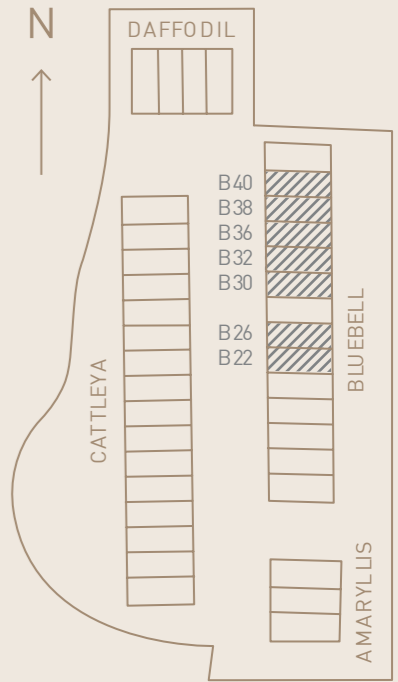

LAYOUT BLUEBELL TYPE MIDDLE 3

BEDROOMS : 4 + MAID 2
 FLOOR : 3
 NO. : B22, B26, B30
 : B32, B36, B38, B40

LG FLOOR

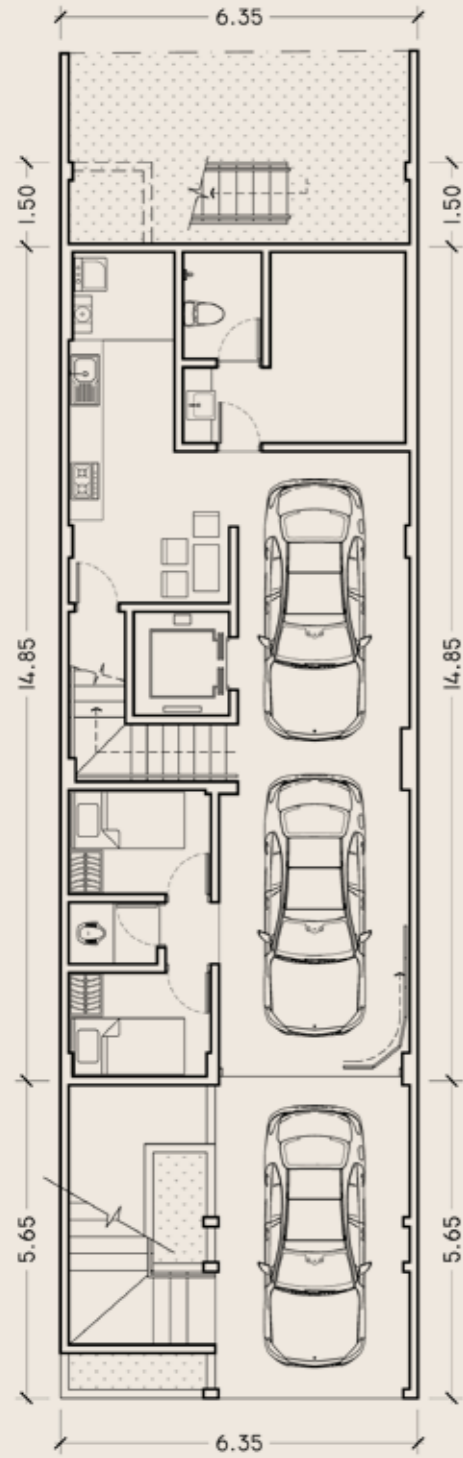

G FLOOR

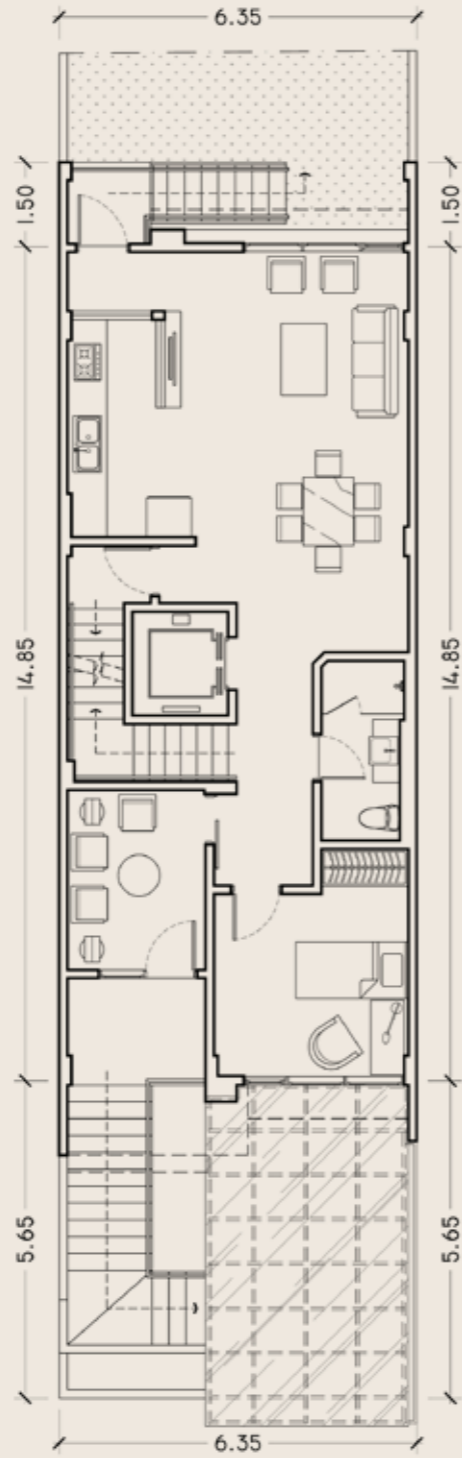

2ND FLOOR

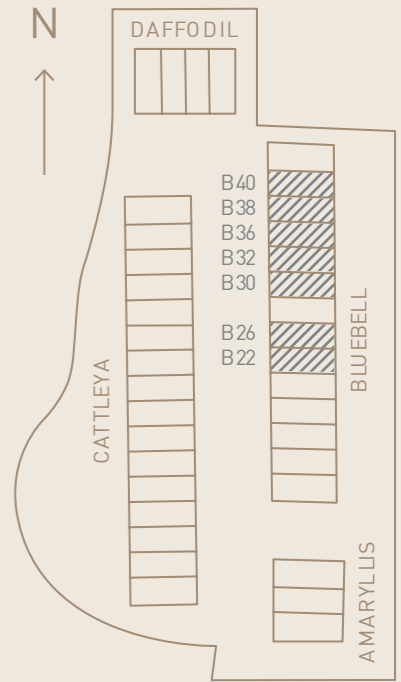
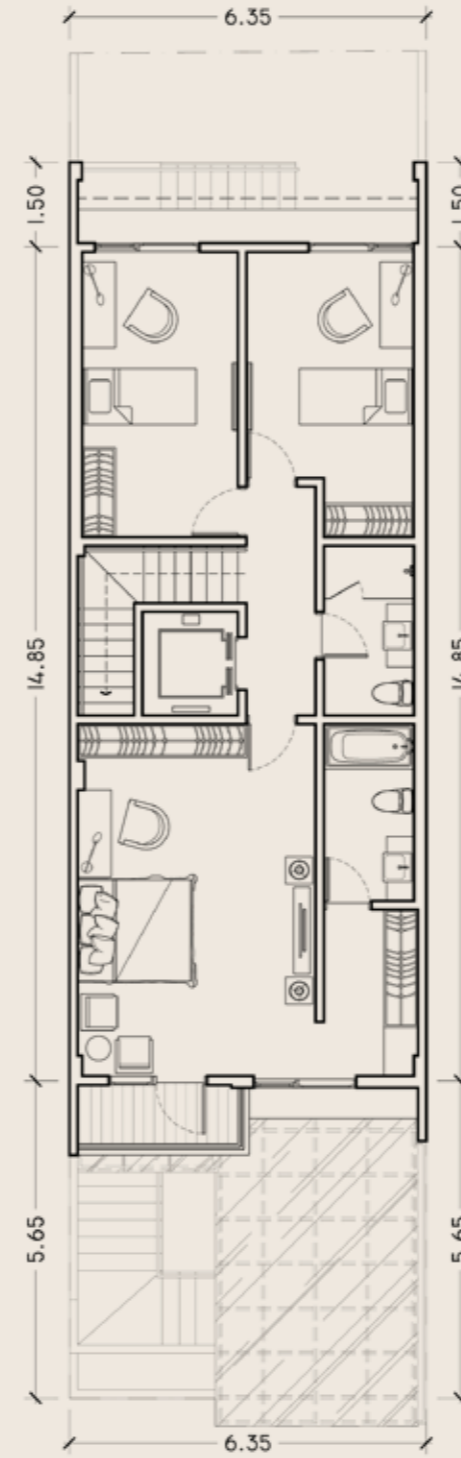

CATTLEYA TYPE MIDDLE 4

BEDROOMS : 4 + MAID 1
FLOOR : 4
NO. : C3, C7, C11, C15
: C17, C19, C21, C23

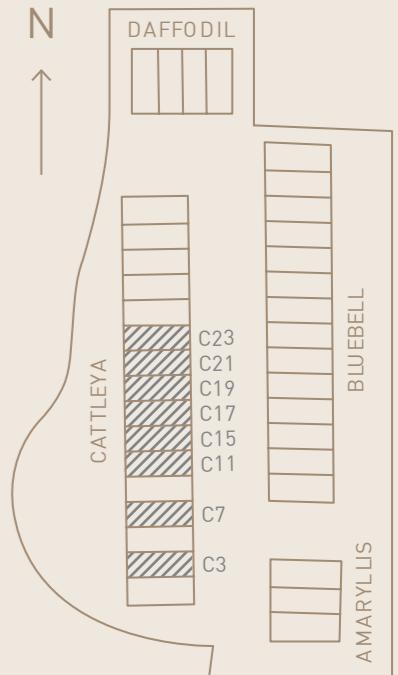

LG FLOOR



2ND FLOOR



G FLOOR

3RD FLOOR



LAYOUT CATTLEYA TYPE MIDDLE 4

BEDROOMS : 4 + MAID 1
 FLOOR : 4
 NO. : C3, C7, C11, C15
 : C17, C19, C21, C23

LG FLOOR

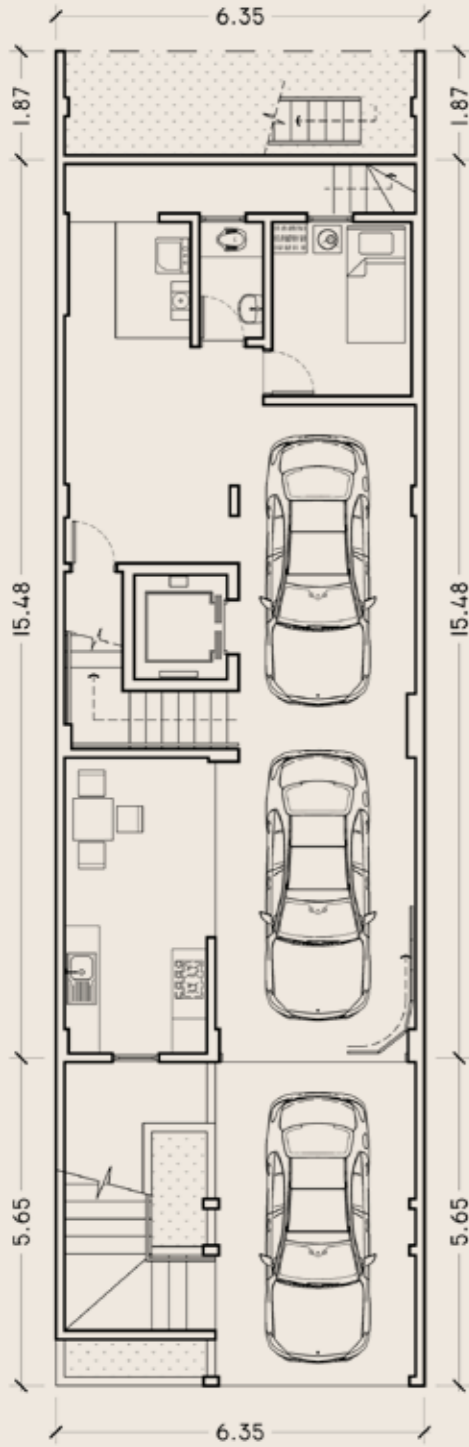

G FLOOR

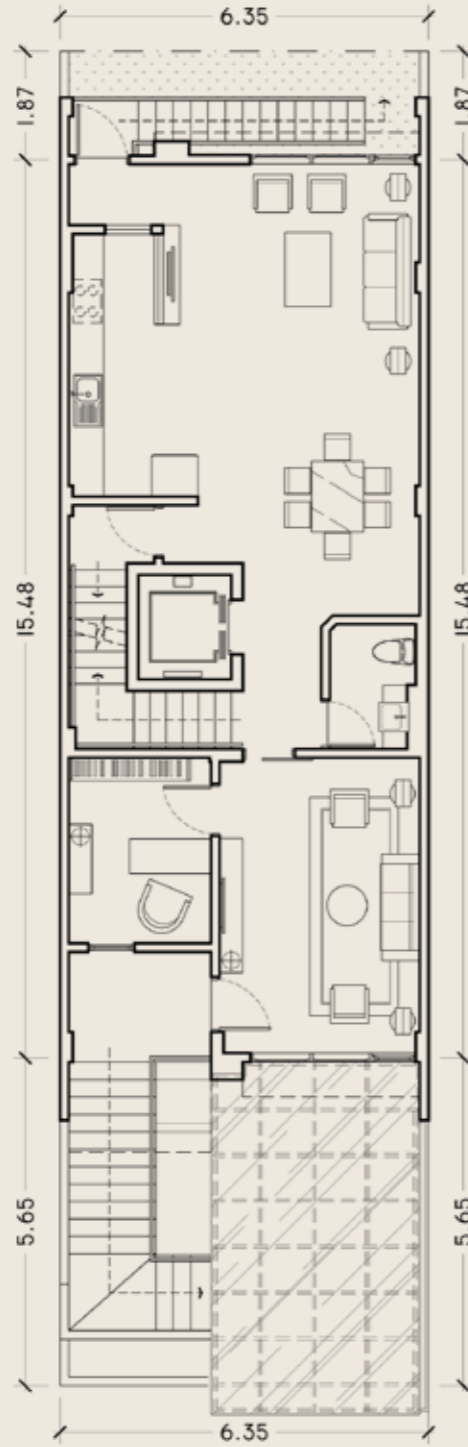

2ND FLOOR

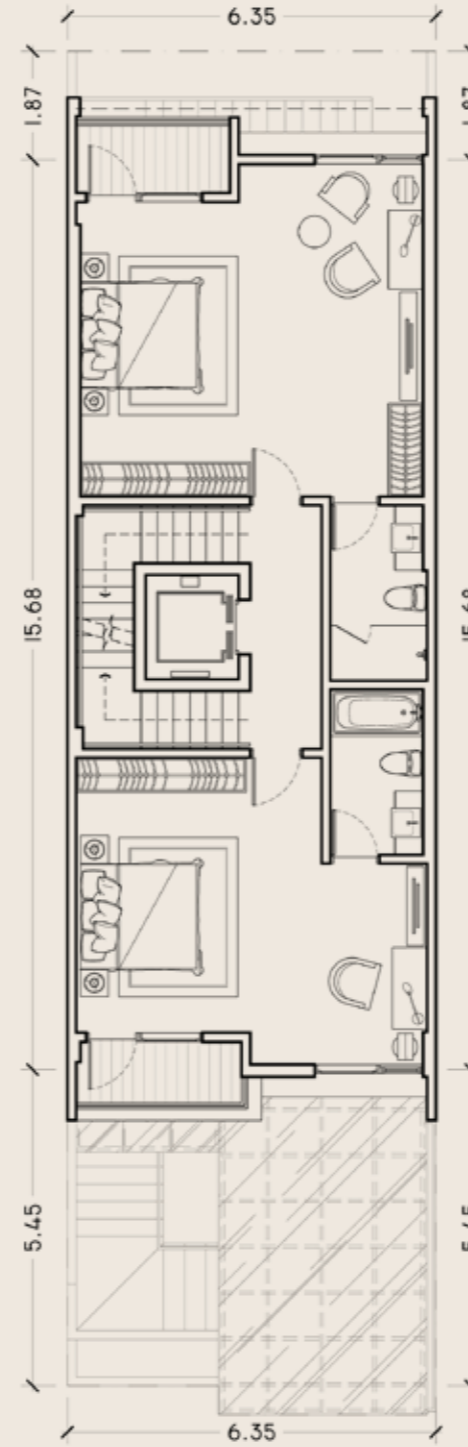

3RD FLOOR

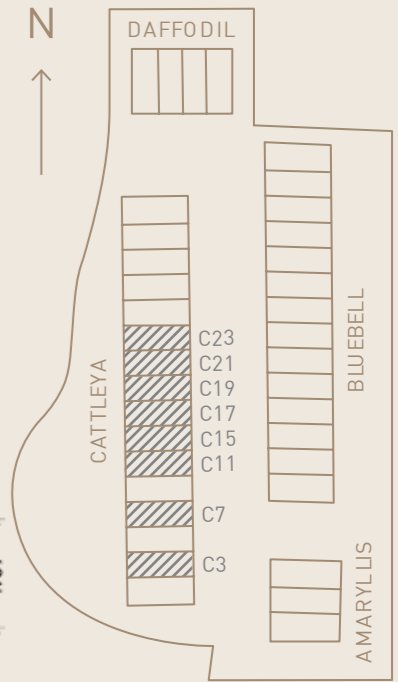
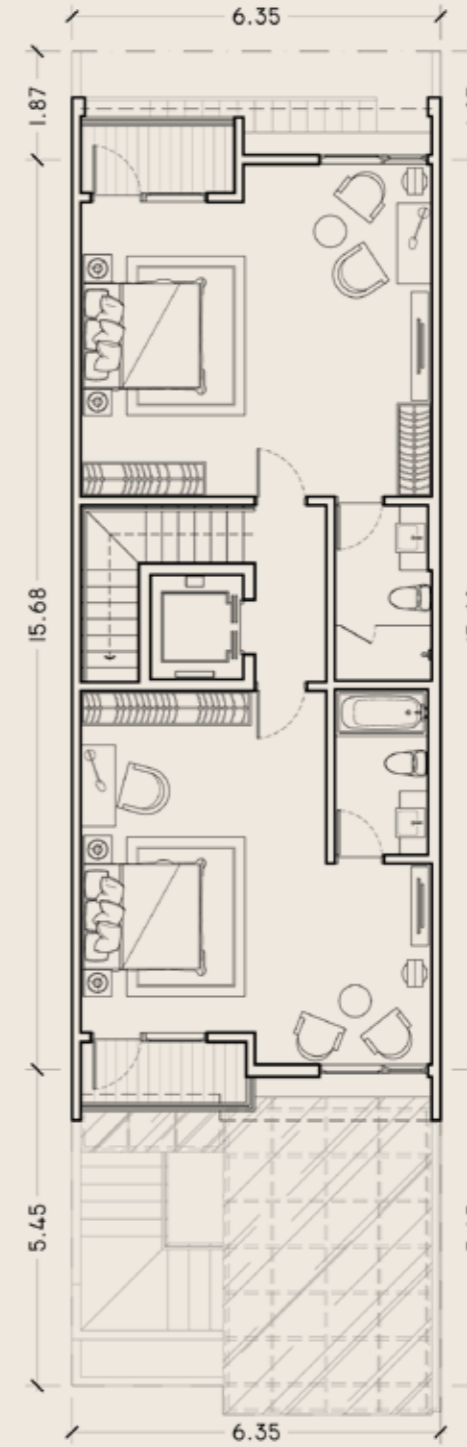

CATTLEYA TYPE CORNER 5

BEDROOMS : 4 + MAID 1

FLOOR : 4

NO. : C1, C33

LG FLOOR



G FLOOR

2ND FLOOR

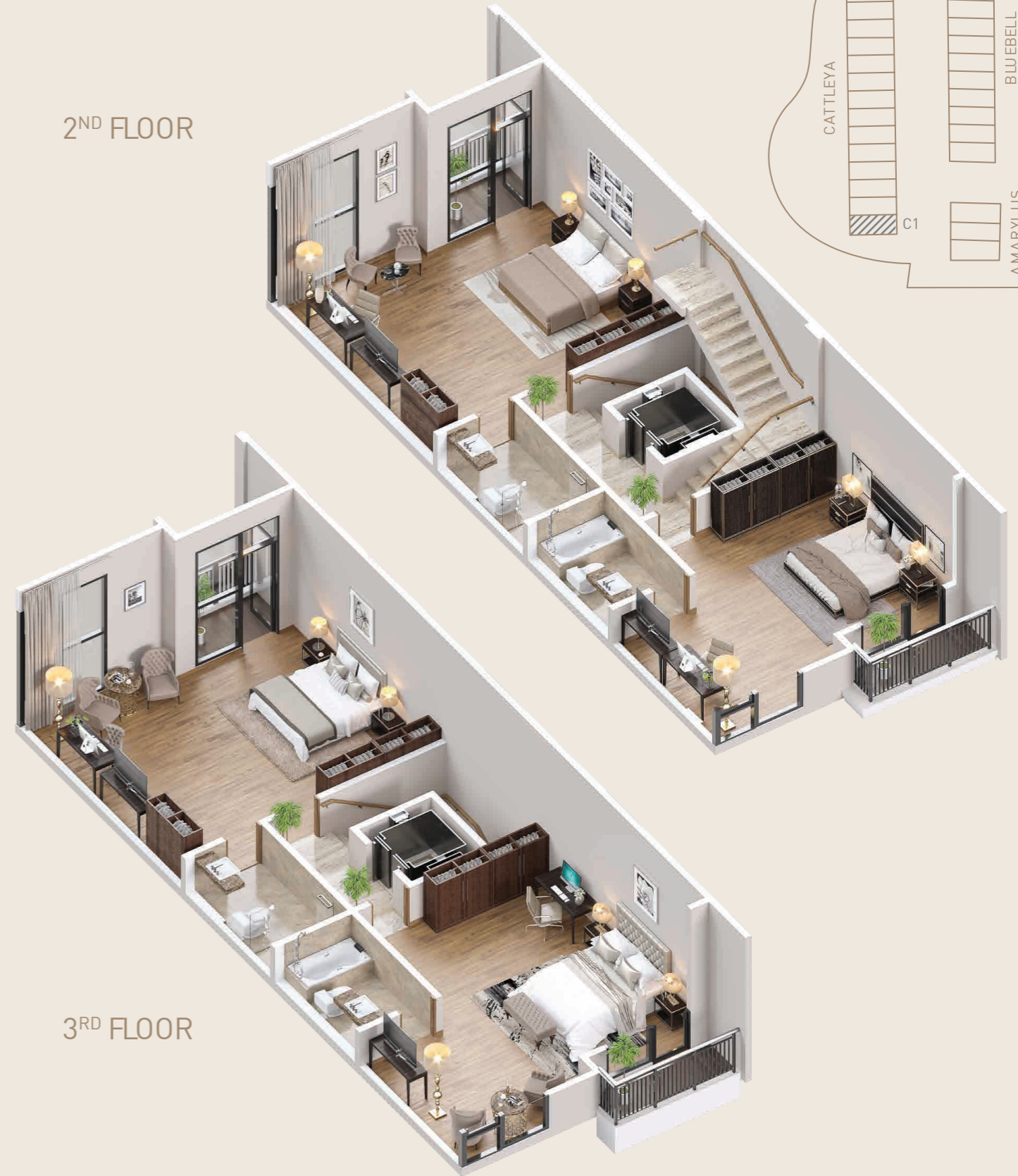

3RD FLOOR

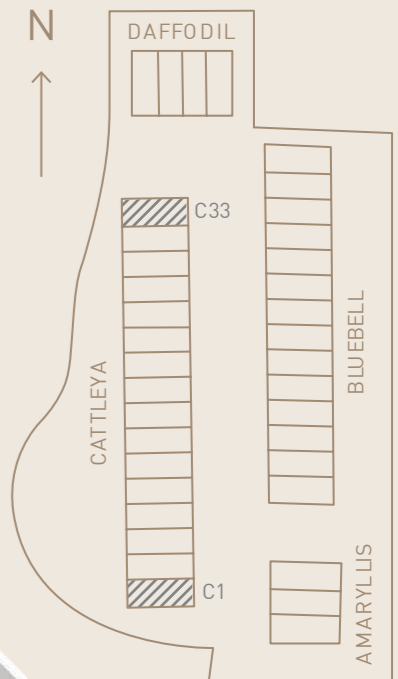

LAYOUT CATTLEYA TYPE MIDDLE 4

BEDROOMS : 3 + MAID 1
FLOOR : 3
NO. : C27, C29, C31

LG FLOOR

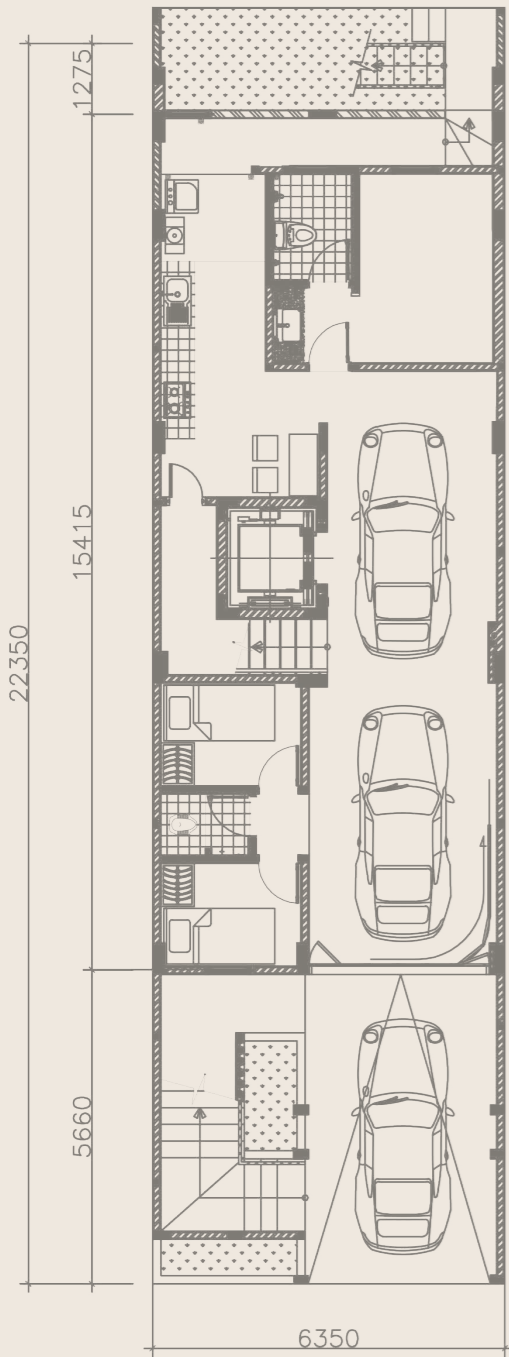

G FLOOR

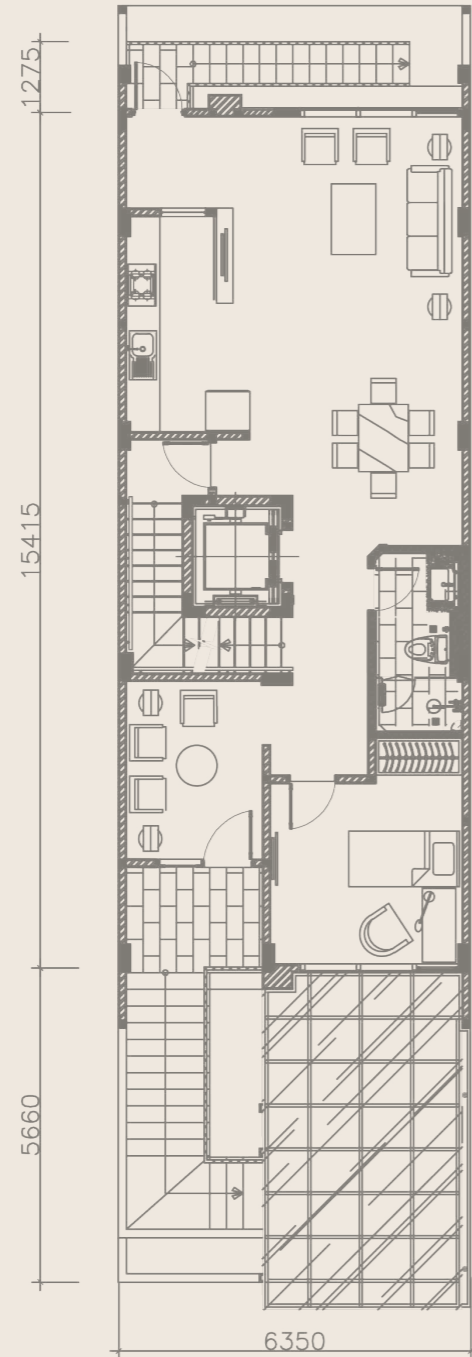

2ND FLOOR

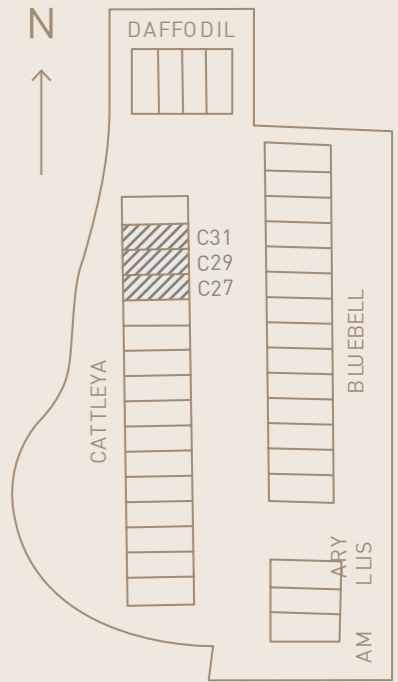
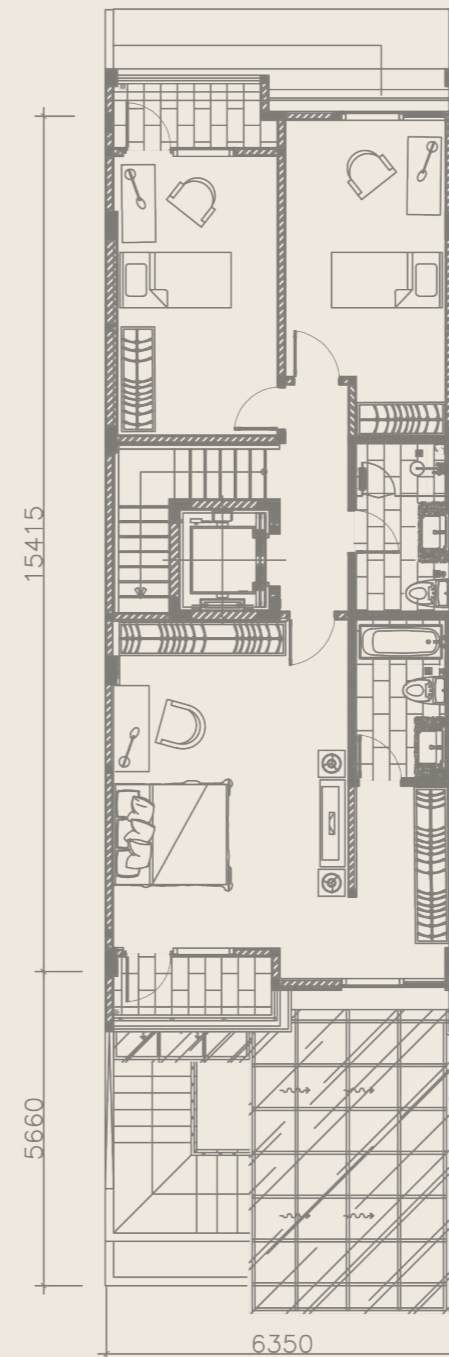

LAYOUT CATTLEYA TYPE CORNER 5

BEDROOMS : 4 + MAID 1
 FLOOR : 4
 NO. : C1, C33

LG FLOOR

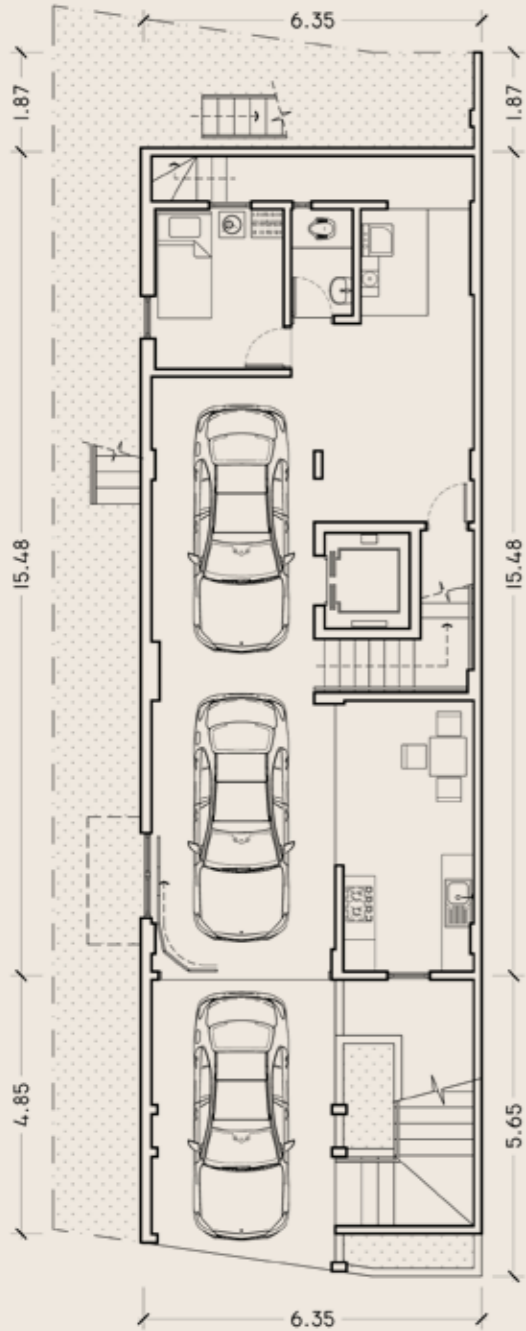

G FLOOR

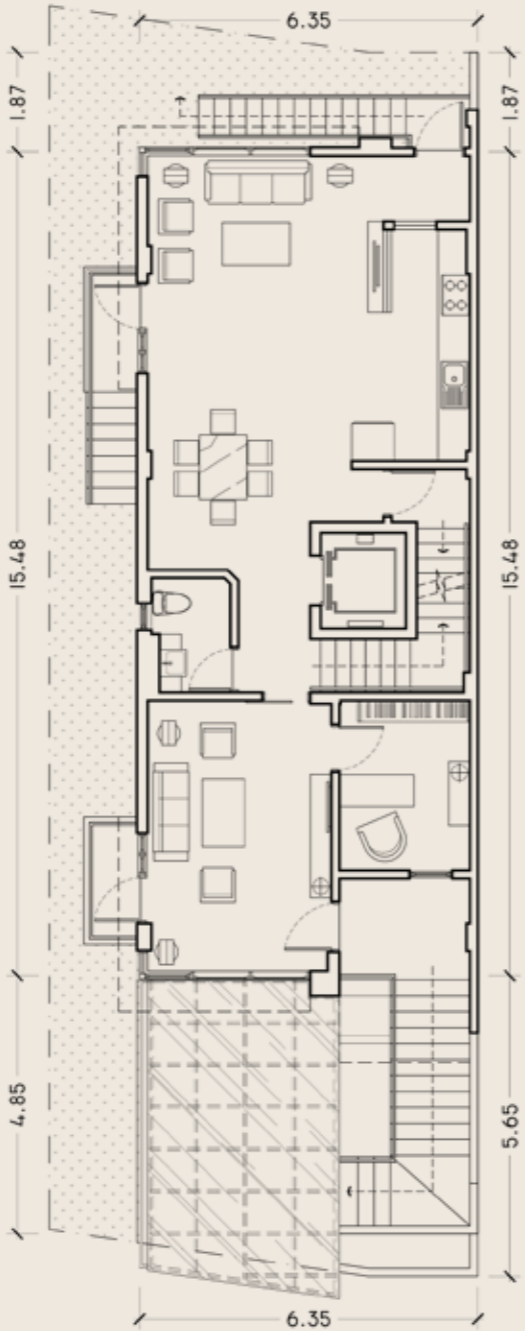

2ND FLOOR

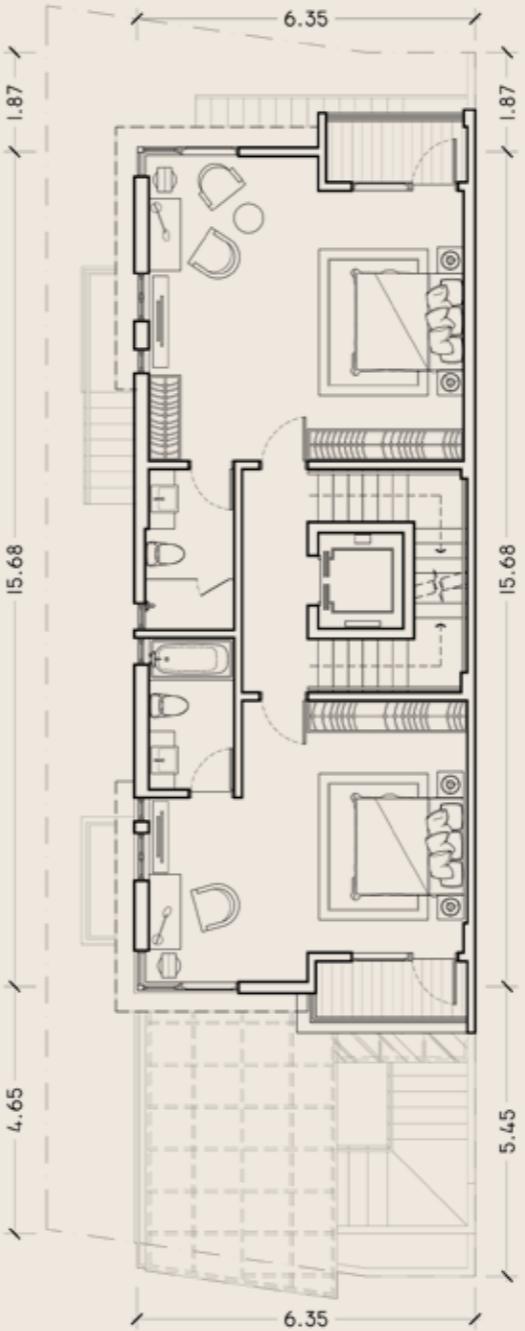

3RD FLOOR

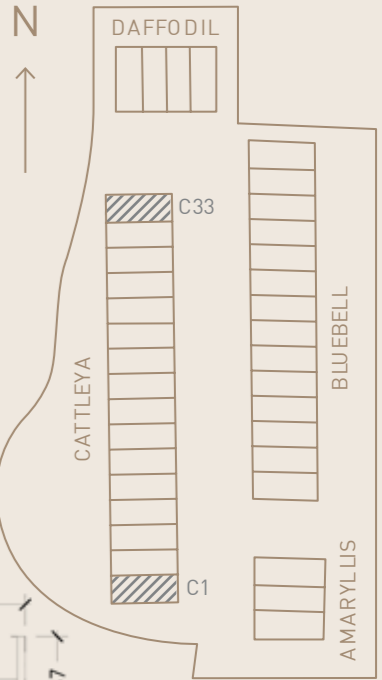
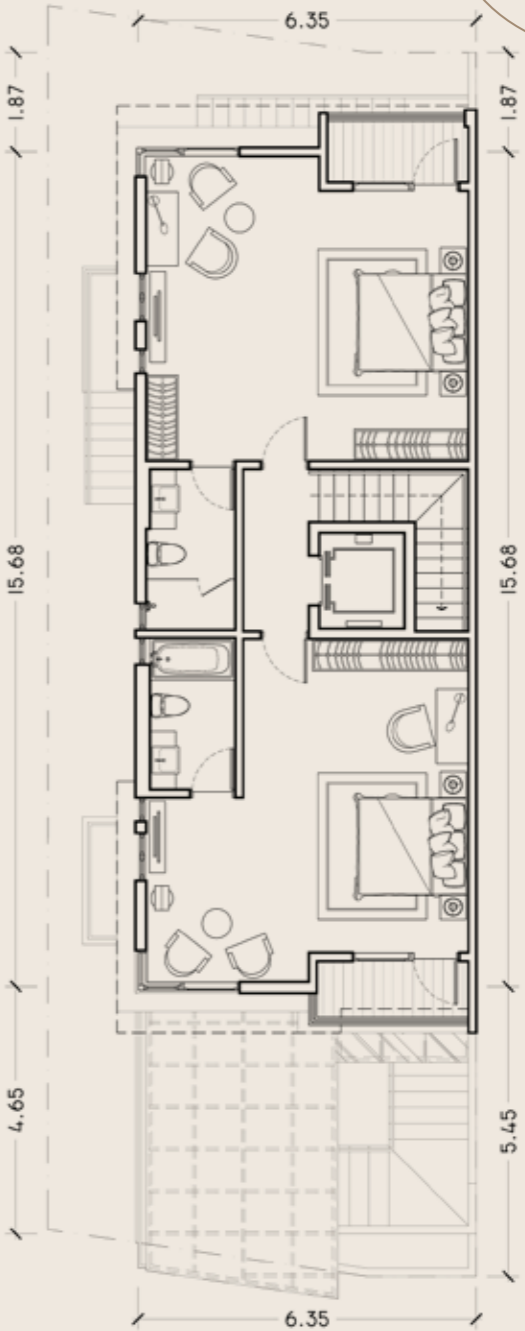

DAFFODIL TYPE MIDDLE 5

BEDROOMS : 4 + MAID 1

FLOOR : 4

NO. : D48

LG FLOOR



G FLOOR



2ND FLOOR



3RD FLOOR

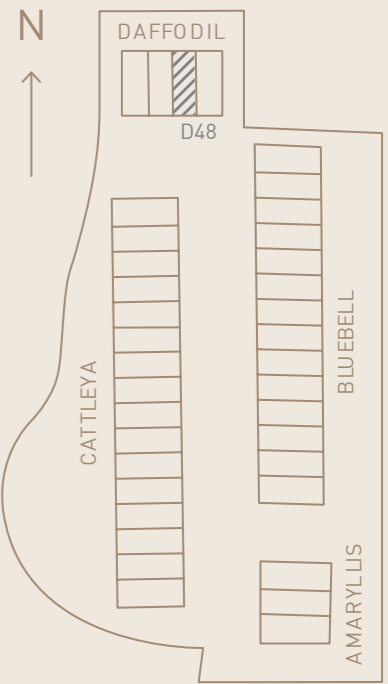

LAYOUT DAFFODIL TYPE MIDDLE 5

BEDROOMS : 4 + MAID 1
 FLOOR : 4
 NO. : D48

LG FLOOR

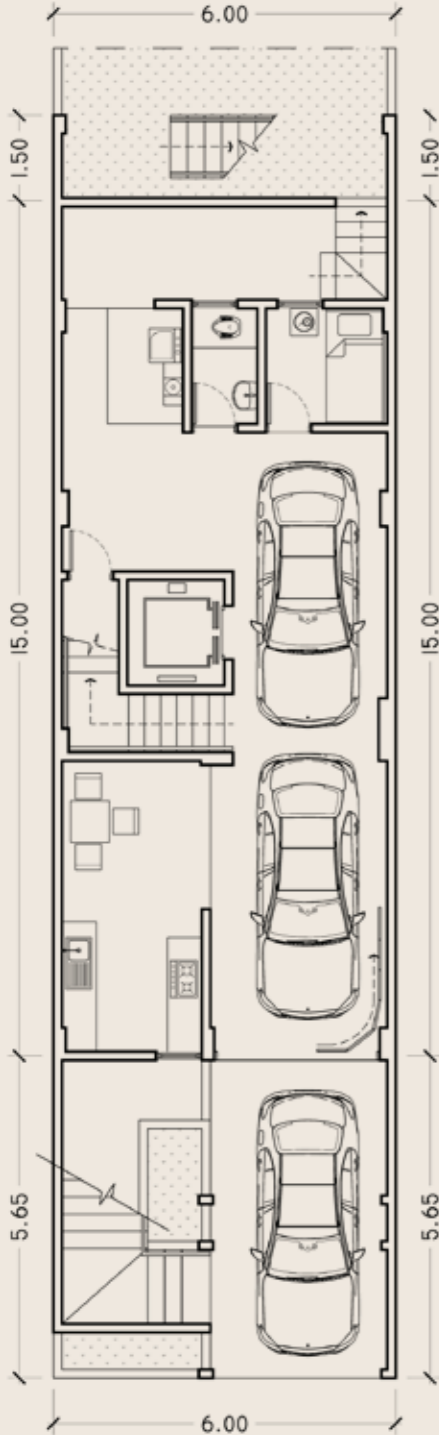

G FLOOR

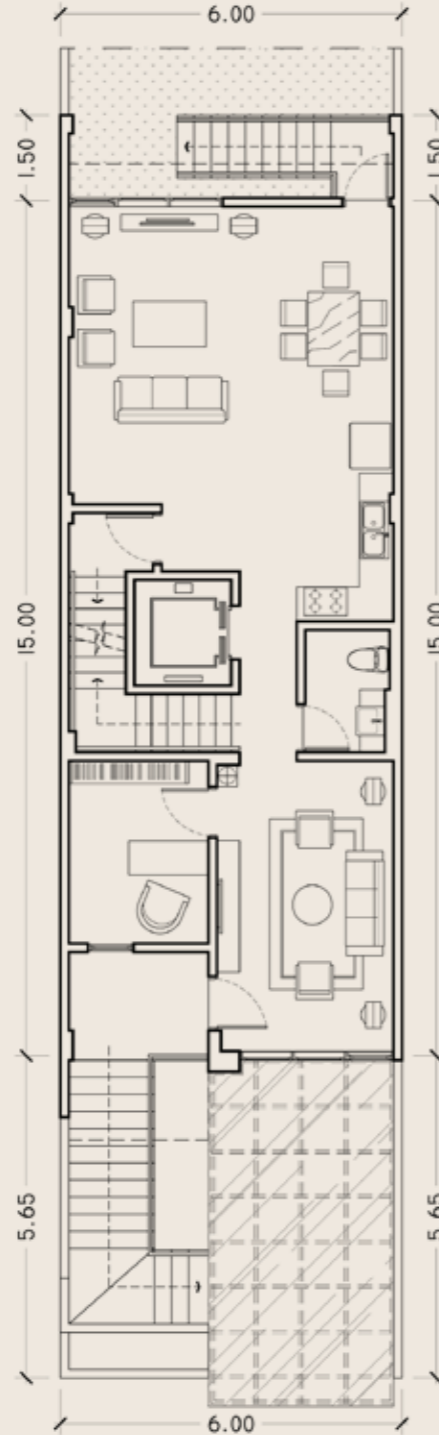

2ND FLOOR

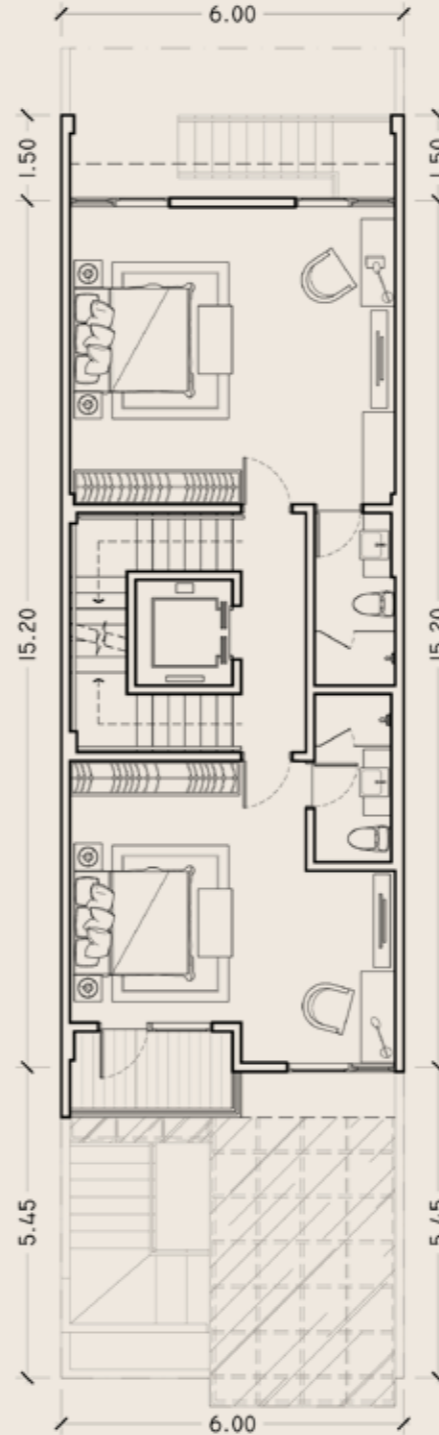

3RD FLOOR

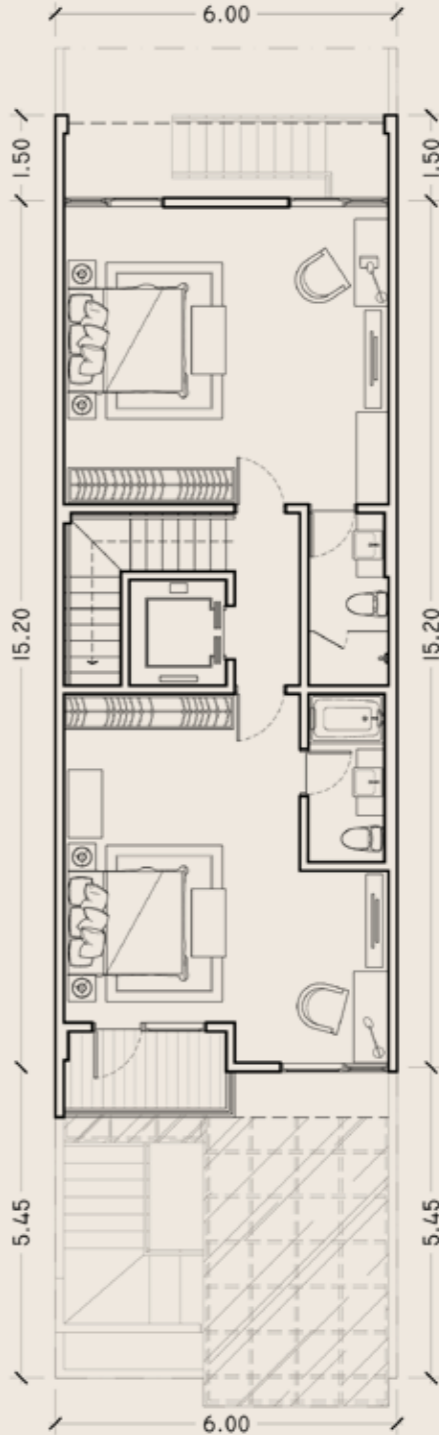

SPECIFICATIONS

	BARE	PREMIUM	LUXURY	ULTIMATE		BARE	PREMIUM	LUXURY	ULTIMATE
FOUNDATION				Mini Pile	WINDOW				Aluminum Frame + Glass
UPPER STRUCTURE				Reinforced Concrete	CEILING				
ROOF				Lightweight Steel Frame with Flat Concrete Tile	INTERIOR	Not Included			Painted gypsum ceiling
FLOOR FINISH					EXTERIOR & BATHROOMS				Gypsum ceiling painted with water resistance (Bare : Bathrooms not included)
LIVING & DINING ROOMS	Not Included	Homogeneous Tile	Local Marble	Imported Marble	DRY KITCHEN (G FLOOR)	Not Included	Not Included		Kitchen Sink + kitchen cabinet (hi-to kitchen) and top table (natural stone or solid surface or equal), Electric Stove, Hood and electric oven
CORRIDOR (G, 2 ND & 3 RD FLOOR)	Not Included	Homogeneous Tile	Local Marble	Imported Marble	BATHROOMS (G, 2ND & 3RD FLOOR)				
BEDROOMS (EXCLUDING MAID 'S BEDROOM)	Not Included		Laminated Wood		SANITAIR	Not Included	TOTO or equal (closet, shower spray, lavatory)		TOTO Premium or equal (closet, shower spray, lavatory)
BATHROOMS (G, 2 ND & 3 RD FLOOR)	Not Included		Homogeneous Tile	Imported Marble	MIRROR	Not Included			Custom
GARAGE, SERVICE AREA, MAID BEDROOM, WET KITCHEN (LG FLOOR)	Not Included		Homogeneous Tile		TELEPHONE	not included, installation only to panel			Cable installation
TERRACE			Homogeneous Tile		ELECTRICITY				16500 VA - 23000 VA (3 floors/4 floors) (For Bare : Installation only to main panel)
CARPORT			Homogeneous Tile		WATER				Well + Pump Roof Tank 2 x 1000 litre
WALLS					PLUMBING	Installation piping only, to main riser			Included
LIVING & DINING ROOMS, STAIRS	Brick + plaster (Internal walls included) No interior railing		Brick (with lean concrete and paint)		WARDROBE			Not Included	1 (one) in each bedroom (except maid' s)
BATHROOMS (G, 2 ND & 3 RD FLOOR)	Brick, Not Finished		Brick (homogeneous tile)	Brick (marble)	AC	Unit and installation not included	Installation only		1 (one) in each bedroom, living and dining room
EXTERIOR			Combination of paint and/or homogeneous tile and/or natural stone		WATER HEATER	Unit and installation not included	Installation only		Supply to Bathroom (except maid's) and dry kitchen
DOORS					LIGHTING	Unit and installation not included		Installation / fitting only	Downlight
MAIN DOOR			Engineering Door (solid ± 5 cm)	Teak Wood (solid ± 5 cm)	ELEVATOR				Optional
BEDROOMS	Not Included		Engineering Door						
BATHROOMS (G, 2 ND & 3 RD FLOOR)	Not Included		Engineering Door						

KEYPLAN

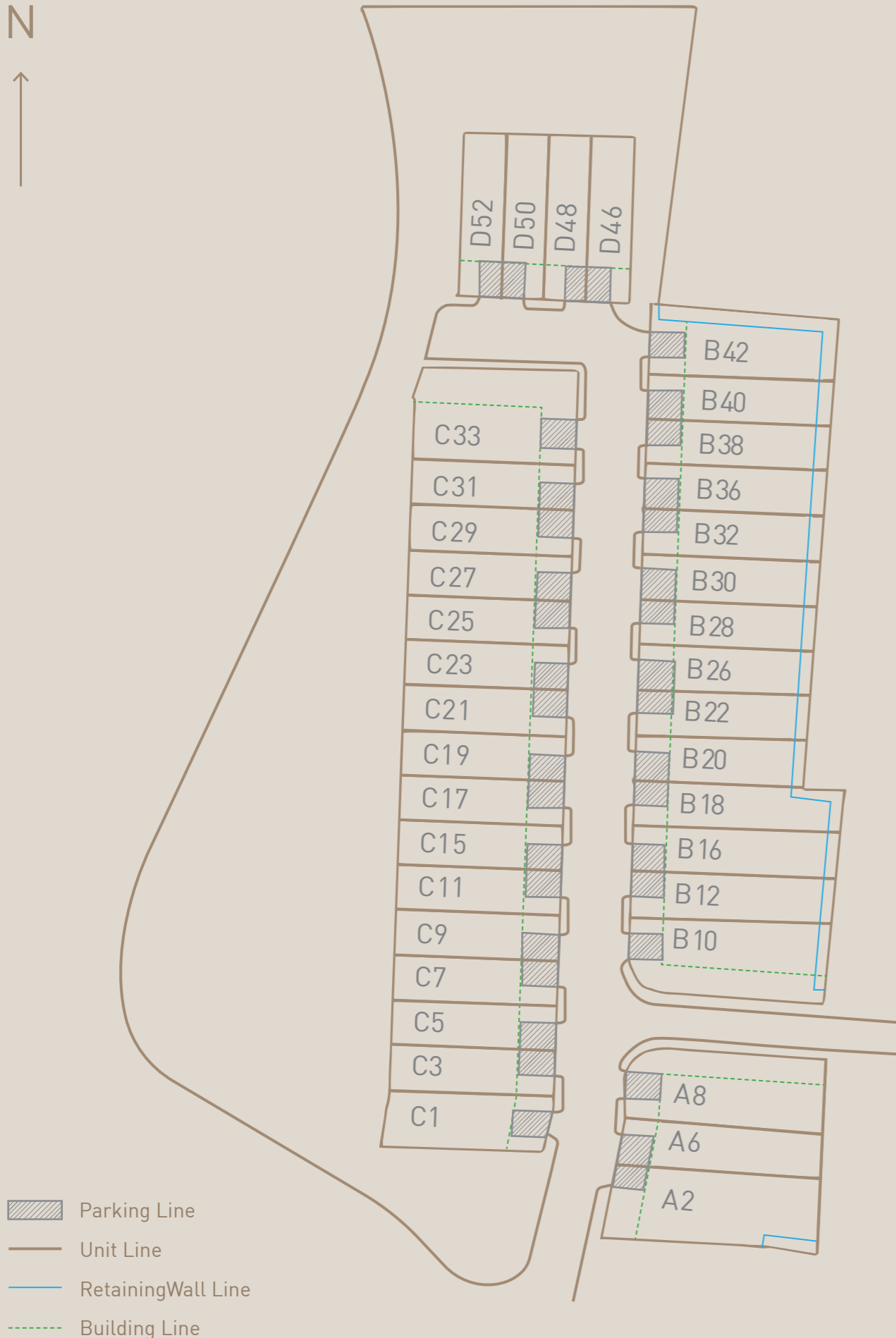

Disclaimer / Penafian :

Pemeriksaan yang cermat dan hati-hati telah dilakukan dalam mempersiapkan brosur dan ilustrasi pemasaran lainnya. Namun PT Metropolitan Kentjana, Tbk selaku pengembang tidak dapat disalahkan untuk kemungkinan ketidakakuratan dan perbedaan dengan realisasi dari rencana dan rancangan terkait. Semua pernyataan, spesifikasi dan gambar rencana adalah benar dan akurat, namun tidak bisa dijadikan acuan dari fakta dan realisasi di lapangan. Semua luasan, ukuran ataupun bentuk adalah perkiraan semata, tergantung dari pengukuran final menggunakan peralatan, cara atau metode yang ditentukan oleh pengembang atau lembaga terkait. Pengembang berhak untuk menentukan jadwal dan tahapan proyek, tanpa pemberitahuan terlebih dahulu. Semua informasi fotografi dan ilustrasi artis yang tercantum di dalam materi ini adalah akurat hingga saat dicetak / diproduksi, namun bukan merupakan bagian dari kontrak dan dapat berubah tanpa pemberitahuan atau persetujuan pihak lain.

Beberapa bagian dari bangunan / kawasan menggunakan bebatuan alam (seperti marmer). Secara umum diketahui bahwa bebatuan alam tersebut adalah hasil produk yang ditambang dan dipotong dari potongan besar yang ada di alam. Hal ini mengakibatkan adanya perbedaan antara potongan yang satu dengan yang lain dan adanya ketidaksempurnaan yang menjadi karakteristik alami dari bebatuan tersebut seperti variasi warna, kegelapan, noda, corak, pola, lubang, urat, retakan, garis dan belahan minor.

Dan merupakan hal umum bagi produsen atau pengembang untuk memperbaiki ketidaksempurnaan alami tersebut (seperti lubang atau retakan) dengan melakukan beberapa metode (waxing, filling atau perbaikan lainnya dengan bahan-bahan non alami) yang tidak mencederai fungsi atau kegunaan dari bebatuan alam itu sendiri.

Ketika kemudian bebatuan alam tersebut dipasang, bagian-bagian tersebut disambung. Sambungan-sambungan tersebut, walaupun kecil, namun akan tetap terlihat dan umumnya diisi dengan perekat dengan warna sedapat mungkin senada dengan warna batu alam tersebut, namun perbedaan warna tersebut akan tetap terlihat.

Karakteristik tersebut bukan merupakan defect dan tidak bisa dijadikan alasan penolakan atau penundaan serah terima unit. Sehubungan karakteristik dan kondisi tersebut, pengembang tidak dapat dituntut / digugat dalam bentuk apapun dan dibebaskan dari segala tuntutan dan/atau gugatan.

Pengembang berhak merubah nama proyek, facade bangunan, logo, denah unit atau bagian lain sebagaimana diperlukan atau diharuskan oleh pihak berwenang. Beberapa unit mungkin memiliki spesifikasi, kelengkapan atau fasilitas berbeda dengan yang tercantum di materi ini. Silahkan bertanya kepada sales executive pengembang untuk informasi lebih detail dan akurat.

IMB Pondok Indah Townhouse

No. 142/C.37b/31.74.05.1002.01.066.R.6/2/-1.785.51/2019



Disclaimer / Penafian :

Proyek ini akan dilengkapi dengan taman berikut dengan segala fasilitas yang diperuntukkan untuk penghuni. Segala bentuk pembangunan dan keberadaan taman tersebut, Penghuni menyatakan setuju dan tidak mengajukan keberatan atas hal tersebut. Segala bentuk biaya atas perawatan dan perbaikan Taman tersebut adalah bagian dari Fasilitas Umum (FASUM) yang harus disediakan oleh Pengembang sebagaimana aturan yang berlaku. taman tersebut menjadi tanggung jawab dan dibebankan kepada penghuni.

Apabila saatnya atas taman tersebut diserahkan kepada Pemerintah Daerah DKI Jakarta maka penghuni menyatakan persetujuannya, tidak menyatakan keberatan, mengikuti dan mentaati segala aturan yang telah ditetapkan Pemerintah Daerah DKI Jakarta serta membebaskan pihak pengembang dari segala tuntutan dan atau gugatan atas perubahan peruntukan taman yang telah diserahkan kepada Pemerintah Daerah tersebut.



PONDOK INDAH

Pondok Indah Sales Arcade
North Skywalk
Pondok Indah Mall

T. +6221 2782 5888 / +6221 7581 1111
www.pondokindahtownhouse.com